

เอกสารแนบ 3

ใบอนุญาตวัดถูระเบิดและยุทธภัณฑ์



แบบ ป. ๕

ใบอนุญาต

ให้ ทำ ประกอบ ซ่อมแซม เปลี่ยนลักษณะ
หรือ จ้างนาย อารธรณ์ หรือเครื่องกระสุนปืนสำหรับ

ให้ ทำ ชื่อ สี ใช้ สิ่ง นำเข้า ค้า
หรือจ้างนายด้วยประการใดๆ ซึ่งวัตถุระเบิด
ให้ ทำ สิ่ง นำเข้า หรือค้า ซึ่งสิ่งเทียบอาวุธ
ให้ สิ่ง นำเข้า หรือค้า ซึ่งสิ่งเทียบอาวุธ

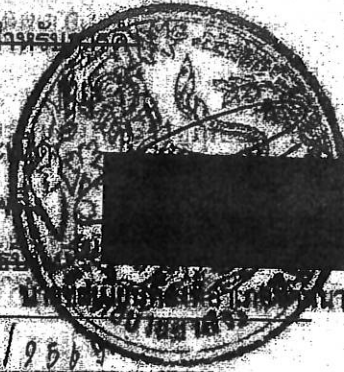

ใบอนุญาตที่	๕/๑๕๖๙
สถานที่ออกใบอนุญาต	ท่าอากาศยานดอนเมือง
วัน เดือน ปี ที่ออก	๑๖ กรกฎาคม ๑๙๖๙
วัน เดือน ปี ที่สิ้นอายุ	๑๖ กรกฎาคม ๑๙๖๙
อายุ ผู้รับใบอนุญาต	๒๕ ปี
สัญชาติ สัญชาติ	ไทย
ภูมิลำเนา บ้านเลขที่ หมู่ที่ ตำบล อำเภอ จังหวัด	บ้านเลขที่ ๕ หมู่ที่ ๕ ตำบล ๕ อำเภอ ๕ จังหวัด
สถานที่ทำการตั้งอยู่ที่บ้านเลขที่ หมู่ที่ ตำบล อำเภอ จังหวัด	บ้านเลขที่ ๕ หมู่ที่ ๕ ตำบล ๕ อำเภอ ๕ จังหวัด
ค่าธรรมเนียม	

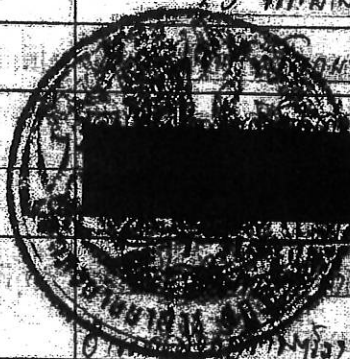

วิธีการออกใบอนุญาต

๑. ข้อความข้างบนรายการใดที่ไม่อนุญาตให้ขีดฆ่าออก คงไว้แต่รายการที่อนุญาต
๒. ช่อง วัน เดือน ปี ที่สิ้นอายุ ให้ลงตามที่กำหนดไว้ตามกฎหมายหรือคำเตือน
หลังใบอนุญาตข้อ ๑

คำเตือน

๑. ใบอนุญาตนี้มีอายุใช้ได้ ๑ ปี นับแต่วันออก เว้นแต่กรณีที่ต้องออกให้เพื่อทำดินเป็นมิตวัน
สำหรับใช้เอง มีอายุตลอดเวลาที่ผู้นั้นมีใบอนุญาตให้มีและใช้อาวุธปืนนั้นอยู่
๒. ใบอนุญาตนี้ใช้ได้เฉพาะตัวผู้รับอนุญาต
๓. ใบอนุญาตนี้ใช้ได้แต่เฉพาะสำหรับกิจการที่อนุญาตประเภทเดียว และให้ทำการได้เฉพาะ
ภายในสถานที่ซึ่งระบุไว้ในใบอนุญาตเท่านั้น
๔. ผู้รับใบอนุญาตทำการค้า หรือทำอาวุธปืน เครื่องกระสุนปืน วัตถุระเบิด จะขายอาวุธปืน
เครื่องกระสุนปืน วัตถุระเบิด ให้ได้แต่ผู้ที่ได้นำใบอนุญาตให้ซื้อหรือมีมาแสดงเท่านั้น
๕. ผู้รับใบอนุญาต ทำการประกอบ ซ่อมแซม เปลี่ยนลักษณะอาวุธปืน จะรับทำการประกอบ
ซ่อมแซม เปลี่ยนลักษณะได้แต่เฉพาะอาวุธปืนที่มีใบอนุญาต และมีเครื่องหมายตรงกับใบอนุญาต
เท่านั้น

๖. ผู้รับ ใบอนุญาต	ชนิดวัตถุระเบิด	วัตถุระเบิดที่อนุญาตให้ ซื้อ มีและใช้		วัตถุระเบิด ที่อนุญาตให้ มีและใช้	เก็บตามที่
	จำนวน	ดินระเบิด (อีมีลชั่น ขนาด ๓๕ มม. X ๒๖๐ มม.)	แก๊สไฟฟ้า	ANFO (Ammonium Nitrate and Fuel oil)	
๗. ผู้รับ ใบ	๑. จำนวนวัตถุระเบิด ที่ได้รับอนุญาต	๘,๐๖๐ นัด	๔,๕๑๐ ดอก	๔๔,๓๔๒ กิโลกรัม	๑๘.๐๐ น.
	๒. ยอดคงเหลือ	๒,๕๕๒ นัด	๒,๓๔๑ ดอก	-	
	๓. จำนวนที่จะต้อง จัดซื้อตามใบอนุญาต	๕,๕๐๘ นัด	๒,๑๖๙ ดอก	-	



ใบอนุญาตผลิตซึ่งยุทธภัณฑ์

ใบอนุญาตเลขที่ 670400386

วันที่ 27 เดือน สิงหาคม พ.ศ. 2567

ใบอนุญาตฉบับนี้ให้ไว้แก่ บริษัท เยนเนอรัล ไมนิ่ง แอนด์ เทรคคิง จำกัด

เลขประจำตัวผู้เสียภาษี 0845543001269

ที่อยู่ เลขที่ 1/16 ถนนตลาดใหม่ ตำบลตลาด อำเภอเมืองสุราษฎร์ธานี จังหวัดสุราษฎร์ธานี 84000

โทรศัพท์ 0 7728 2052-3

โทรสาร -

E-mail mc.permit8@gmail.com

โดยมี

เป็นผู้มีอำนาจทำการแทนนิติบุคคล

เพื่อแสดงว่าเป็นผู้ได้รับอนุญาตให้ผลิตซึ่งยุทธภัณฑ์ ANFO

อันเป็นยุทธภัณฑ์ตามพระราชบัญญัติควบคุมยุทธภัณฑ์ พ.ศ.2530 จำนวน 49,392 กิโลกรัม
(สี่หมื่นเก้าพันสามร้อยเก้าสิบสองกิโลกรัม)

เพื่อ ใช้ในการระเบิดหินทำเหมืองบนบก ชนิดแร่ใยหินและแอนไฮไดรต์ โดยวิธีเหมืองทาบ

ตามประทานบัตรที่ 30218/15522 ลงวันที่ 11 กรกฎาคม 2545 โดยต้องผลิต ANFO และใช้ให้หมด
ภายในวันที่ผลิตและห้ามเก็บสะสมข้ามวันโดยมีสถานที่ผลิตยุทธภัณฑ์ตั้งอยู่ที่ บริเวณพื้นที่ตามประทานบัตรที่ 30218/15522 ลงวันที่ 11 กรกฎาคม 2545
ตำบลพรุ อำเภอบ้านนาสาร จังหวัดสุราษฎร์ธานี 84270

โทรศัพท์ -

และมีสถานที่เก็บยุทธภัณฑ์ตั้งอยู่ที่ ไม่มีการเก็บ

โทรศัพท์ -

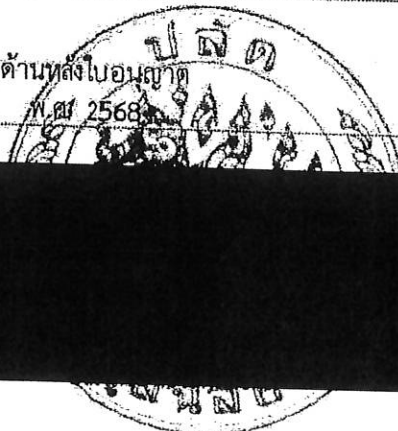
โดยผู้รับใบอนุญาตผลิตซึ่งยุทธภัณฑ์ต้องปฏิบัติตามเงื่อนไขด้านหลังใบอนุญาต
ใบอนุญาตฉบับนี้ให้ใช้ได้จนถึงวันที่ 26 เดือน สิงหาคม พ.ศ. 2568

เลขประจำตัวผู้เสียภาษีอากรของหน่วยงานออกใบอนุญาต

0994000011679



แบบ ย.ภ.5

ใบอนุญาตมีชั่งยุทธรภัณฑ์

ใบอนุญาตเลขที่ 670505258

วันที่ 27 เดือน สิงหาคม พ.ศ. 2567

ใบอนุญาตฉบับนี้ให้ไว้แก่ บริษัท เยนเนอรัล ไมนิ่ง แอนด์ เทรตติ้ง จำกัด

เลขประจำตัวผู้เสียภาษี 0845543001269

ที่อยู่ เลขที่ 1/16 ถนนตลาดใหม่ ตำบลตลาด อำเภอเมืองสุราษฎร์ธานี จังหวัดสุราษฎร์ธานี 84000

โทรศัพท์ 0 7728 2052-3

โทรสาร

E-mail mc.permit8@gmail.com

โดยมี

เพื่อแสดงว่าเป็นผู้ได้รับอนุญาตให้มีชั่งยุทธรภัณฑ์ ANFO เป็นผู้มีอำนาจทำการแทนนิติบุคคล

อันเป็นยุทธรภัณฑ์ตามพระราชบัญญัติควบคุมยุทธรภัณฑ์ พ.ศ. 2530 จำนวน 49,392 กิโลกรัม (สี่หมื่นเก้าพันสามร้อยเก้าสิบสองกิโลกรัม)

เพื่อ ใช้ในการระเบิดหินทำเหมืองบนบก ชนิดแร่ใยหินและแอนไฮไดรต์ โดยวิธีเหมืองหาบ ตามประทานบัตรที่ 30218/15522 ลงวันที่ 11 กรกฎาคม 2545 โดยต้องผลิต ANFO และใช้ให้หมด ภายในวันที่ผลิตและห้ามเก็บสะสมข้ามวัน

โดยมีสถานที่เก็บยุทธรภัณฑ์ตั้งอยู่ที่ ไม่มีการเก็บ

โทรศัพท์

โดยผู้รับใบอนุญาตมีชั่งยุทธรภัณฑ์ต้องปฏิบัติตามเงื่อนไขด้านหลังใบอนุญาต
ใบอนุญาตฉบับนี้ให้ใช้ได้จนถึงวันที่ 26 เดือน สิงหาคม พ.ศ. 2568

พ

รองปลัดกระทรวงมหาดไทย

ปลัดกระทรวงมหาดไทย

เลขประจำตัวผู้เสียภาษีอากรของหน่วยงานออกใบอนุญาต

0994000011679



แบบ ข.ภ.5

ใบอนุญาตมีซึ้งยุทธภัณฑ์

ใบอนุญาตเลขที่ 670505259

วันที่ 27 เดือน สิงหาคม พ.ศ. 2567

ใบอนุญาตฉบับนี้ให้ไว้แก่ บริษัท เชนเนอรัล ไนนิ่ง แอนด์ เทคคิง จำกัด

เลขประจำตัวผู้เสียภาษี 0845543001269

ที่อยู่ เลขที่ 1/16 ถนนตลาดใหม่ ตำบลตลาด อำเภอเมืองสุราษฎร์ธานี จังหวัดสุราษฎร์ธานี 84000

โทรศัพท์ 0 7728 2052-3

โทรสาร

E-mail mc.permit8@gmail.com

โดยมี น. [REDACTED]

เพื่อแสดงว่าเป็นผู้ได้รับอนุญาตให้มีซึ้งยุทธภัณฑ์ AMMONIUM NITRATE เป็นผู้มีอำนาจทำการแทนนิติบุคคล

อันเป็นยุทธภัณฑ์ตามพระราชบัญญัติควบคุมยุทธภัณฑ์ พ.ศ. 2530 จำนวน 33,403 กิโลกรัม (สามหมื่นสามพันสี่ร้อยสามสิบกิโลกรัม)

เพื่อ ใช้ในการระเบิดหินทำเหมืองบนบก ชนิดแร็ปซัมและแอนไฮไดรต์ โดยวิธีเหมืองหาบ
ตามประทานบัตรที่ 30218/15522 ลงวันที่ 11 กรกฎาคม 2545

โดยมีสถานที่เก็บยุทธภัณฑ์ตั้งอยู่ที่ คลังเก็บของบริษัท ฯ

หมู่ที่ 5 ตำบลพุน้ำ อำเภอบ้านนาสาร จังหวัดสุราษฎร์ธานี 84270

โทรศัพท์ -

โดยผู้รับใบอนุญาตมีซึ้งยุทธภัณฑ์ต้องปฏิบัติตามเงื่อนไขด้านหลังใบอนุญาต

ใบอนุญาตฉบับนี้ให้ใช้ได้จนถึงวันที่ 26 เดือน สิงหาคม พ.ศ. 2568

ปลัดกระทรวงกลาโหม

เลขประจำตัวผู้เสียภาษีอากรของหน่วยงานออกใบอนุญาต 0994000011679



แบบ ย.ภ.5

ใบอนุญาตมีสิ่งยุทธภัณฑ์

ใบอนุญาตเลขที่ 670505260

วันที่ 27 เดือน สิงหาคม พ.ศ. 2567

ใบอนุญาตฉบับนี้ให้ไว้แก่ บริษัท เชนเนอรัล ไมนิ่ง แอนด์ เทคคิง จำกัด
เลขประจำตัวผู้เสียภาษี 0845543001269
ที่อยู่ เลขที่ 1/16 ถนนตลาดใหม่ ตำบลตลาด อำเภอเมืองสุราษฎร์ธานี จังหวัดสุราษฎร์ธานี 84000

โทรศัพท์ 0 7728 2052-3 โทรสาร E-mail mc.permit8@gmail.com
โดยมี น. [REDACTED]

เพื่อแสดงว่าเป็นผู้ได้รับอนุญาตให้มีสิ่งยุทธภัณฑ์ วัตถุระเบิดอิมัลชัน ขนาด 35 x 260 มิลลิเมตร เป็นผู้มีอำนาจทำการแทนนิติบุคคล

อันเป็นยุทธภัณฑ์ตามพระราชบัญญัติควบคุมยุทธภัณฑ์ พ.ศ. 2530 จำนวน 4,908 นัด (สี่พันเก้าร้อยแปดนัด)
น้ำหนักเท่ากับ 1,364.424 กิโลกรัม (หนึ่งพันสามร้อยหกสิบสี่จุดสี่สองสี่กิโลกรัม)

เพื่อ ใช้ในการระเบิดหินทำเหมืองบนบก ชนิดแร่ใยหินและแอนโธไรต์ โดยวิธีเหมืองทาบ
ความประทานบัตรที่ 30218/15522 ลงวันที่ 11 กรกฎาคม 2545

โดยมีสถานที่เก็บยุทธภัณฑ์ตั้งอยู่ที่ คลังเก็บของบริษัท ฯ
หมู่ที่ 5 ตำบลพวที่ อำเภอบ้านนาสาร จังหวัดสุราษฎร์ธานี 84270

โทรศัพท์ -

โดยผู้รับใบอนุญาตมีสิ่งยุทธภัณฑ์ต้องปฏิบัติตามเงื่อนไขด้านหลังใบอนุญาต
ใบอนุญาตฉบับนี้ให้ใช้ได้จนถึงวันที่ 26 เดือน สิงหาคม พ.ศ. 2568



เลขประจำตัวผู้เสียภาษีอากรของหน่วยงานออกใบอนุญาต 0994000011679



ใบอนุญาตมีชั่งยุธภัณฑ์

ใบอนุญาตเลขที่ 670505261

วันที่ 27 เดือน สิงหาคม พ.ศ. 2567

ใบอนุญาตฉบับนี้ให้ไว้แก่ บริษัท เชนเนอรัล ไมนิ่ง แอนด์ เทรคคิง จำกัด
 เลขประจำตัวผู้เสียภาษี 0845543001269
 ที่อยู่ เลขที่ 1/16 ถนนตลาดใหม่ ตำบลตลาด อำเภอมืองสราษฏร์ธานี จังหวัดสราษฏร์ธานี 84000

โทรศัพท์ 0 7728 2052-3 โทรสาร E-mail mc.permit8@gmail.com
 โดยมี [REDACTED]

เพื่อแสดงว่าเป็นผู้ได้รับอนุญาตให้มีชั่งยุธภัณฑ์ แก๊สไฟฟ้า เป็นผู้มีอำนาจทำการแทนนิติบุคคล

อันเป็นยุธภัณฑ์ตามพระราชบัญญัติควบคุมยุธภัณฑ์ พ.ศ.2530 จำนวน 1,969 ดอก
 (หนึ่งพันเก้าร้อยหกสิบเก้าดอก)

เพื่อ ใช้ในการระเบิดหินทำเหมืองบนบก ชนิดแรยิปซัมและแอนไฮไดรต์ โดยวิธีเหมืองหาบ
 ตามประทานบัตรที่ 30218/15522 ลงวันที่ 11 กรกฎาคม 2545

โดยมีสถานที่เก็บยุธภัณฑ์ตั้งอยู่ที่ คลังเก็บของบริษัท ฯ
 หมู่ที่ 5 ตำบลพรุ อำเภอบ้านนาสาร จังหวัดสราษฏร์ธานี 84270

โทรศัพท์ -

โดยผู้รับใบอนุญาตมีชั่งยุธภัณฑ์ต้องปฏิบัติตามเงื่อนไขด้านหลังใบอนุญาต
 ใบอนุญาตฉบับนี้ให้ใช้ได้จนถึงวันที่ 26 เดือน สิงหาคม พ.ศ. 2568

พลอา



เลขประจำตัวผู้เสียภาษีอากรของหน่วยงานออกใบอนุญาต 0994000011679

เอกสารแนบ 4

บัญชีลงรายละเอียดยอดวัตุระเปิด

ใบอนุมัติการดำเนินงาน.....5/2567.....ลงวันที่.....23.....เดือน.....กันยายน.....พ.ศ.....2567.....สำหรับใช้ในการประเมินผลสัมฤทธิ์

ក្នុងខែមីនាឆ្នាំ២០១៧ នៃគណបក្សប្រឹក្សានាយកដ្ឋានសេដ្ឋកិច្ច និងហិរញ្ញវត្ថុ បានបង្កើត អង្គការសហប្រតិបត្តិការ ជាមួយ សហគមន៍ ភូមិពោធិ៍សាត់ ដែលមានលក្ខណៈស្មោះត្រង់

.....2568.....

[illegible]

[illegible]

เลขชื่อ.....
วันที่.....เดือน.....ปีพ.ศ.....
.....

บัญชีรายการของรายได้ของบุคคลธรรมดา ประจำปี ๒๕๖๘
ชื่อผู้รับใบอนุญาตนาย นายสมชาย ใจดี เลขที่ใบอนุญาต ๑๒๓๔๕๖๗๘๙
ใบอนุญาตเลขที่ ๑๒๓๔๕๖๗๘๙/๒๕๖๘

ปี เดือน	วัน	รายการรับ			รายการจ่าย		
		วัน	จำนวน	ประเภท	วัน	จำนวน	ประเภท
1							
2							
3							
4							
5							
6							
7							
8							
9							
10							
11							
12							
13							
14					24		
15					24		
16							
17							
18							
19							
20							
21					20		
22					20		
23					20		
24					20		
25					20		
26							
27					20		
28					20		
29							
30							
31							
รวม			2,128				
รวม			-				
รวม			2,285				
รวม			51				
รวม			2,234				

นายสมชาย ใจดี : ประธานคณะกรรมการตรวจสอบบัญชีรายได้อื่นๆ
นางสาวสมชาย ใจดี : ประธานคณะกรรมการตรวจสอบบัญชีรายได้อื่นๆ
วันที่ ๒๕ เดือน พฤษภาคม พ.ศ. ๒๕๖๘
ลงชื่อ.....
นายสมชาย ใจดี

วันที่ / เดือน / ปี	รายการรับ			รายการจ่าย			หมายเหตุ
	วัตถุประสงค์	จำนวนเมตร	แก้ปดออก	วัตถุประสงค์	จำนวนเมตร	แก้ปดออก	
เมื่อจากเดือนก่อน 1-28 ก.พ.68	2,128	-	2,285	188		51	
รวมรับ	2,128	-	2,285				
รวมจ่าย	188	-	51				
คงเหลือ	1,940	-	2,234				

ตั้งชื่อ.....ผู้รับมอบอำนาจ

วันที่...4....เดือน...มีนาคม..... พ.ศ.....2568.....

ส่งชื่อ.....
วันที่ 4 เดือน มีนาคม พ.ศ. 2568

.....W.អ. 2568.....

បរិច្ចាគការពារសត្វមានជីវិតក្នុងតំបន់ប្រជាជន.....វិភាគ.....W.អ. 2568.....

កិច្ចស្រាវជ្រាវស្តីពីការប្រើប្រាស់ទឹកក្នុងតំបន់.....W.អ. 2567.....

ใบอนุญาตประกอบอาชีพ.....5/2567.....ฉบับที่.....23.....เดือน.....กันยายน.....พ.ศ.....2567.....สำหรับใช้ในกรณีฉุกเฉิน

[illegible]

๙. วัตถุประสงค์ของโครงการ : เพื่อส่งเสริมให้เกษตรกรในตำบลบ้านนาโพธิ์
 สามารถนำความรู้ที่ได้รับไปใช้ในการผลิตและจำหน่ายสินค้าเกษตรของตนเอง
 ได้ดียิ่งขึ้น

.....
.....
.....

วันที่ / เดือน / ปี	รายการรับ			รายการจ่าย			หมายเหตุ
	วัตถุประสงค์	จำนวนเมตร	แก้ปดอก	วัตถุประสงค์	จำนวนเมตร	แก้ปดอก	
เหลือจากเดือนก่อน 1-31 มี.ค.68	1,940	-	2,234	688		172	
รวมรับ	1,940	-	2,234				
รวมจ่าย	688	-	172				
คงเหลือ	1,252	-	2,062				

ลงชื่อ.....ผู้รับผิดชอบอำนาจ

วันที่...4....เดือน...เมษายน..... พ.ศ....2568.....

นางสาว.....ผู้รับมอบอำนาจ
นางสาว..... 4.....เดือน.....พ.ศ. 2568.....

ใบทูลเกล้าฯ ถวาย ๕/๒๕๖๗ ๑๖ ก.ค. ๒๓ เสด็จฯ พ.ศ. ๒๕๖๗ ข้าพเจ้าในโอกาสที่รับราชการ

[illegible]

วันที่ / เดือน / ปี	รายการรับ			รายการจ่าย			หมายเหตุ
	วัตถุประสงค์	จำนวนเมตร	เก็บดอก	วัตถุประสงค์	จำนวนเมตร	เก็บดอก	
เหลือจากเดือนก่อน 1-30 เม.ย.68	1,252	-	2,062				
				400		100	
รวมรับ	1,252	-	2,062				
รวมจ่าย	400	-	100				
คงเหลือ	852	-	1,962				

ตั้งชื่อ.....
 วันที่... 2 ... เดือน... พฤษภาคม... พ.ศ.... 2568

ลงชื่อ.....ผู้รับมอบอำนาจ
วันที่ 2 เดือน พฤษภาคม พ.ศ. 2568

[illegible]

นางสาว..... ผู้รับมอบอำนาจ
วันที่..... 5 เดือน มิถุนายน พ.ศ..... 2568

บัญชีรายการลงรายละเอียดยอดวัดฐานะเปิด ประจำเดือน.....มิถุนายน.....พ.ศ.....2568.....

ชื่อผู้รับใบอนุญาต บริษัท เยนเนอร์ล ไมนิ่ง แอนด์ เทรตติ้ง จำกัด ใช้ที่ ตำบลพรุณี อำเภอบ้านนาสาร จังหวัดสุราษฎร์ธานี

ใบอนุญาตเลขที่.....5/2567.....ลงวันที่.....23.....เดือน.....กันยายน.....พ.ศ.....2567.....สำหรับการระเบิดแร่ปิซัม

วัน เดือน ปี	รายการรับ			รายการจ่าย			หมายเหตุ
	วัดฐานะเปิด	สายขนวน	แก๊ปดอก	วัดฐานะเปิด	สายขนวน	แก๊ปดอก	
เหลือจากเดือนก่อน	468	-	1,810				
วันที่ 1				-		-	
2				-		-	
3				-		-	
4				-		-	
5				4		12	
6				-		-	
7				5		15	
8				6		18	
9				5		15	
10				4		12	
11				-		-	
12				-		-	
13				-		-	
14				-		-	
15				5		15	
16				5		15	
17				6		18	
18				-		-	
19				20		5	
20				20		5	
21				-		-	
22				20		5	
23				20		5	
24				20		5	
25				-		-	
26				-		-	
27	4,908		1,969	-		-	รายการครั้งที่ 1 ตามใบอนุญาตเลขที่ 5/2567 ลง.23 ก.ย.2567
28				-		-	
29				-		-	
30				-		-	
31				-		-	
รวมรับ	5,376	-	3,779				
รวมจ่าย	140	-	145				
คงเหลือ	5,236	-	3,634				

ลงชื่อ.....ผู้รับมอบอำนาจ

วันที่...4.....เดือน....กรกฎาคม.....พ.ศ.....2568.....

หมายเหตุ : สำหรับเพื่อรับใหม่ให้ลงว่าโดยอนุญาตฉบับที่ ลงวันที่เท่ากันถ้าจ่ายให้ลงลายมือผู้รับไว้เป็นหลักฐาน

วันที่ / เดือน / ปี	รายการรับ			รายการจ่าย			หมายเหตุ
	วัตถุประสงค์	จำนวนเมตร	เก็บดอก	วัตถุประสงค์	จำนวนเมตร	เก็บดอก	
เหลือจากเดือนก่อน	468	-	1,810				
1-30 มิ.ย.68	4,908		1,969	140		145	รายการครั้งที่ 1 ตามใบอนุญาตเลขที่ 5/2567
							ฉว.23 ก.ย.2567
รวมรับ	5,376	-	3,779				
รวมจ่าย	140	-	145				
คงเหลือ	5,236	-	3,634				

ลงชื่อ..........ผู้รับมอบอำนาจ

วันที่...4....เดือน...กรกฎาคม..... พ.ศ.....2568.....

ลงชื่อ.....ผู้รับมอบอำนาจ
วันที่. 4. เดือน. กรกฎาคม. พ.ศ. 2568.

เอกสารแนบ 5

รายงานแผนและผลการดำเนินงาน
ด้านการฟื้นฟูพื้นที่ทำเหมือง

รายงานการปรับปรุงฟื้นฟูและแผนการฟื้นฟูพื้นที่โครงการทำเหมือง
ประจำปี 2567

โดยการปลูกต้นไม้ หญ้า และปรับสภาพน้ำด้วยปูนขาว

ของ

บริษัท เยนเนอร์ล ไมนิ่ง แอนด์ เทรคดิง จำกัด(บริษัทแร่
มงคล จำกัด รับช่วงการทำเหมือง)

ประทานบัตรที่ 30218/15522

ที่ตำบลพรุพี อำเภอนาสาร จังหวัดสุราษฎร์ธานี

รายงานแผนการฟื้นฟูพื้นที่โดยปลูกต้นไม้ และปรับสภาพน้ำด้วยปูนขาว

ในบริเวณเขตประธานบัตรที่ 30218/15522

เป็นการฟื้นฟูพื้นที่ทำเหมือง

เสนอต่อ

กรมอุตสาหกรรมพื้นฐานและการเหมืองแร่ และ สำนักงานนโยบาย

และแผนทรัพยากรธรรมชาติและสิ่งแวดล้อม

การรายงาน วันที่ 28 มิถุนายน 2567

1. ข้อมูลประธานบัตร

ชื่อผู้ถือประธานบัตร บริษัท เยนเนอรัลไมนิ่งแอนด์เทรคดิง จำกัด ชื่อผู้รับช่วงการทำเหมือง บริษัท แร่มงคล จำกัด

หมายเลขประธานบัตร 30218/15522 หมายเลขคำขอประธานบัตรเดิม

ที่ตั้ง ตำบล พรุพี อำเภอ นาสาร จังหวัด สุราษฎร์ธานี

ชนิดแร่ ยิปซัม และแอนไฮไดรต์ วิธีการทำเหมือง เหมืองหาบใช้เครื่องจักร

อายุประธานบัตร 27 ปี ตั้งแต่ 14 กุมภาพันธ์ 2550 วันสิ้นอายุ 10 กรกฎาคม 2570

เนื้อที่ประธานบัตรทั้งหมด 95 ไร่ 3 งาน 38 ตารางวา

(/) มีกรรมสิทธิ์ (ระบุประเภท เช่น.....)

() มีรัฐ (ระบุประเภท เช่น ป่าสงวนฯ)

() อื่นๆ

2. ข้อมูลการทำเหมืองปัจจุบัน

สภาพปัจจุบัน (/) เปิดการทำเหมือง () หยุดการทำเหมือง

พื้นที่ที่ใช้ในการทำเหมืองและประกอบกิจกรรมเกี่ยวเนื่องทั้งหมดในปัจจุบัน 95 ไร่ 3 งาน 38 ตารางวา

จำนวนหน้าเหมือง 1 แห่ง

ขนาด 95 ไร่ 3 งาน 38 ตารางวา

พื้นที่เก็บกองเปลือกดินและเศษหิน0..... แห่ง

ขนาด

พื้นที่โรงแต่งแร่ / สำนักงาน / บ้านพัก ฯลฯ รวม2..... ไร่

จำนวนขุมเหมืองที่ไม่ใช้ทำเหมืองแล้ว-..... แห่ง ขนาด-..... ไร่ ลึก-..... เมตร

พื้นที่ที่ผ่านการทำเหมืองแล้ว95..... ไร่ พื้นที่ทำการฟื้นฟูแล้ว5..... ไร่

3. รูปแบบการใช้ประโยชน์ที่ดินภายหลังสิ้นสุดการทำเหมือง (พร้อมแนบแบบแผนผังการทำพื้นที่ในภาพรวมซึ่งสอดคล้องกับแผนผังโครงการทำเหมือง โดยเฉพาะครั้งแรกของการรายงาน และทุกครั้งที่มีการเปลี่ยนแปลงรูปแบบการใช้พื้นที่สุดท้าย)

() พัฒนาเป็นแหล่งน้ำสาธารณะ () พัฒนาเป็นทุ่งหญ้าธรรมชาติ ทุ่งหญ้าเลี้ยงสัตว์

(/) พัฒนาเป็นพื้นที่เกษตรกรรม () ปลูกสร้างสวนป่า

() อื่นๆ ระบุ

4. ผลการดำเนินงานในช่วง 3 ปีที่ผ่านมา (พร้อมแนบแผนผังแสดงพื้นที่ดำเนินการปรับปรุงและฟื้นฟูสภาพการทำเหมือง และถ่ายภาพการดำเนินการ)

(x) การปรับสภาพและฟื้นฟูพื้นที่บริเวณหน้าเหมือง

จำนวน แห่ง เนื้อที่ ไร่

วิธีการดำเนินการ

(x) การปรับสภาพและฟื้นฟูกองเก็บเปลือกดินและเศษหิน

จำนวน แห่ง เนื้อที่ ไร่

วิธีการดำเนินการ

(x) การปรับสภาพและฟื้นฟูชุมชนเมืองที่ไม่ได้ใช้ในการทำเหมืองแล้ว

จำนวน แห่ง เนื้อที่ ไร่

วิธีการดำเนินการ

(/) การปรับสภาพและฟื้นฟูระบบป้องกันการชะล้างตะกอนจากบริเวณหน้าเหมืองที่เก็บกองเปลือกดิน/เศษหิน และบริเวณอื่นๆ อาทิ เช่น คันทำนบดินและคูระบายน้ำ และบ่อดักตะกอนเป็นต้น

จำนวน 1 แห่ง เนื้อที่ ไร่

วิธีการดำเนินการ ทำการใส่ปูนขาวลงในบ่อดักตะกอนทั้งสองบ่อ คือ บ่อที่ 1 ในชุมชนเมือง ก่อนปล่อยลงห้วยด่วน และทำการขุดลอกบ่อดักตะกอน โดยมีวิธีการดังนี้

1. เตรียมปูนขาว 200 กิโล สำหรับบ่อที่ 1 ในชุมชนเมือง
2. สูบน้ำจากในบ่อที่ 1 ให้เหลือประมาณ 1 ใน 3 ของบ่อ
3. ใช้รถขุดทำการขุดโคลน เล่น กันบ่อออก
4. เทปูนขาว 200 กิโล ลงในบ่อที่ 1

(/) การปลูกต้นไม้ระหว่างพื้นที่ว่างทั่วไปในเขตประธานบัตร

จำนวน รอบเขตประธานบัตร แห่ง เนื้อที่3..... ไร่

วิธีการดำเนินการ ปลูกต้นไม้ โดยปลูกกระถินเทพา ต้นสน ประดู่กิ่งอ่อน และยูคาลิปตัส บริเวณโดยรวมเขตประธานบัตร โดยวิธีการดังนี้

1. ขุดหลุมตามแนวขอบประธานบัตร ขนาด 30x30 ซม. ห่างกันประมาณ 3 เมตร
2. รองกันหลุมด้วยปุ๋ยคอก
3. นำต้นไม้ลงปลูกในหลุมที่เตรียมไว้ รดน้ำ
4. รดน้ำผสมปุ๋ยเร่งโต หลังจากนำต้นไม้ลงดิน 2 สัปดาห์

(x) การปรับสภาพและฟื้นฟูบริเวณโรงแต่งแร่

จำนวน แห่ง เนื้อที่ ไร่

วิธีการดำเนินการ

(x) การปรับสภาพและฟื้นฟูบริเวณสำนักงาน / บ้านพัก

จำนวน แห่ง เนื้อที่ ไร่

วิธีการดำเนินการ

รวมพื้นที่ที่ได้รับการฟื้นฟูสภาพพื้นที่แล้ว3..... ไร่

รวมจำนวนต้นไม้ที่ปลูก50..... ต้น

งบประมาณดำเนินการทั้งหมดประมาณ 3,000 บาท

5.1 แผนการดำเนินงานในช่วง 3 ปีข้างหน้า (พร้อมแนบแผนผังแสดงตำแหน่งที่จะดำเนินการใน 3 ปีข้างหน้า)

(x) การปรับสภาพและฟื้นฟูพื้นที่บริเวณหน้าเหมือง

จำนวน แห่ง เนื้อที่ ไร่

วิธีการดำเนินการ

(x) การปรับสภาพและฟื้นฟูกองเก็บเปลือกดินและเศษหิน

จำนวน แห่ง เนื้อที่ ไร่

วิธีการดำเนินการ

(x) การปรับสภาพและฟื้นฟูชุมชนเมืองที่ไม่ได้ใช้ในการทำเหมืองแล้ว

จำนวน แห่ง เนื้อที่ ไร่

วิธีการดำเนินการ

(/) การปรับสภาพและฟื้นฟูระบบป้องกันการชะล้างตะกอนจากบริเวณหน้าเหมืองที่เก็บกองเปลือกดิน/เศษหิน และบริเวณอื่นๆ อาทิ เช่น คันทำนบดินและคูระบายน้ำ และบ่อดักตะกอนเป็นต้น

จำนวน 1 แห่ง เนื้อที่0.5..... ไร่

วิธีการดำเนินการ ทำการใส่ปูนขาวลงในบ่อดักตะกอนทั้งสองบ่อ คือ บ่อที่ 1 ในชุมชนเมือง ก่อนปล่อยลงห้วยด่วน ทุกๆ 6 เดือน และทำการขุดลอกบ่อดักตะกอน โดยมีวิธีการดังนี้

1. เตรียมปูนขาว 200 กิโล สำหรับบ่อที่ 1 ในชุมชนเมือง
2. สูบน้ำจากในบ่อที่ 1 ให้เหลือประมาณ 1 ใน 3 ของบ่อ
3. ใช้รถขุดทำการขุดโคลน เสน ก้นบ่อออก
4. เทปูนขาว 200 กิโล ลงในบ่อที่ 1

(/) การปลูกต้นไม้ระหว่างพื้นที่ว่างทั่วไปในเขตประธานบัตร

จำนวน รอบเขตประธานบัตร แห่ง เนื้อที่3..... ไร่

วิธีการดำเนินการ ปลูกต้นไม้ โดยปลูกกระถินเทพา (ต้นกล้าเล็ก) บริเวณโดยรอบเขตประธานบัตร ซ้อนแนวต้นไม้เดิมโดยวิธีการดังนี้

1. ขุดหลุมตามแนวขอบประธานบัตร ขนาด 10x10 ซม. ห่างกันประมาณ 2 เมตร
2. รองก้นหลุมด้วยปุ๋ยคอก
3. นำต้นไม้ลงปลูกในหลุมที่เตรียมไว้ รดน้ำ
4. ดูแลอย่างสม่ำเสมอ

(x) การปรับสภาพและฟื้นฟูบริเวณโรงแต่งแร่

จำนวน แห่ง เนื้อที่ ไร่

วิธีการดำเนินการ

(x) การปรับสภาพและฟื้นฟูบริเวณสำนักงาน / บ้านพัก

จำนวน แห่ง เนื้อที่ ไร่

วิธีการดำเนินการ

5.2 การจัดเตรียมงบประมาณ

งบประมาณสำหรับดำเนินงานตามแผน 20000 บาท

งบประมาณสำหรับการบำรุงพื้นที่ที่ฟื้นฟูแล้ว 20000 บาท

ปัญหาและอุปสรรคที่ต้องการความช่วยเหลือ / สนับสนุนจากกรมอุตสาหกรรมพื้นฐานและการเหมืองแร่ และส่วนราชการอื่นๆ
ขอให้ช่วยสนับสนุนต้นกล้าไม้ประจำถิ่น/หรือไม่โตเร็ว ถ้าเป็นต้นกล้าที่โตแล้วจะดีมาก ๆ เพราะทางเหมืองจะได้ไม่ต้อง
นำมาทำการอนุบาลก่อน

(ลงชื่อ).....

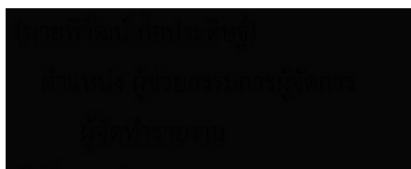

วันที่ 28 มิถุนายน พ.ศ.2567

รับรองข้อมูลถูกต้องและเห็นชอบกับแผนการดำเนินการ

แผนที่
 รายงานการปรับปรุงพื้นที่ศูนย์พื้นที่โครงการการทำเหมือง
 โดยการปลูกต้นไม้และปรับสภาพน้ำด้วยปูนขาว

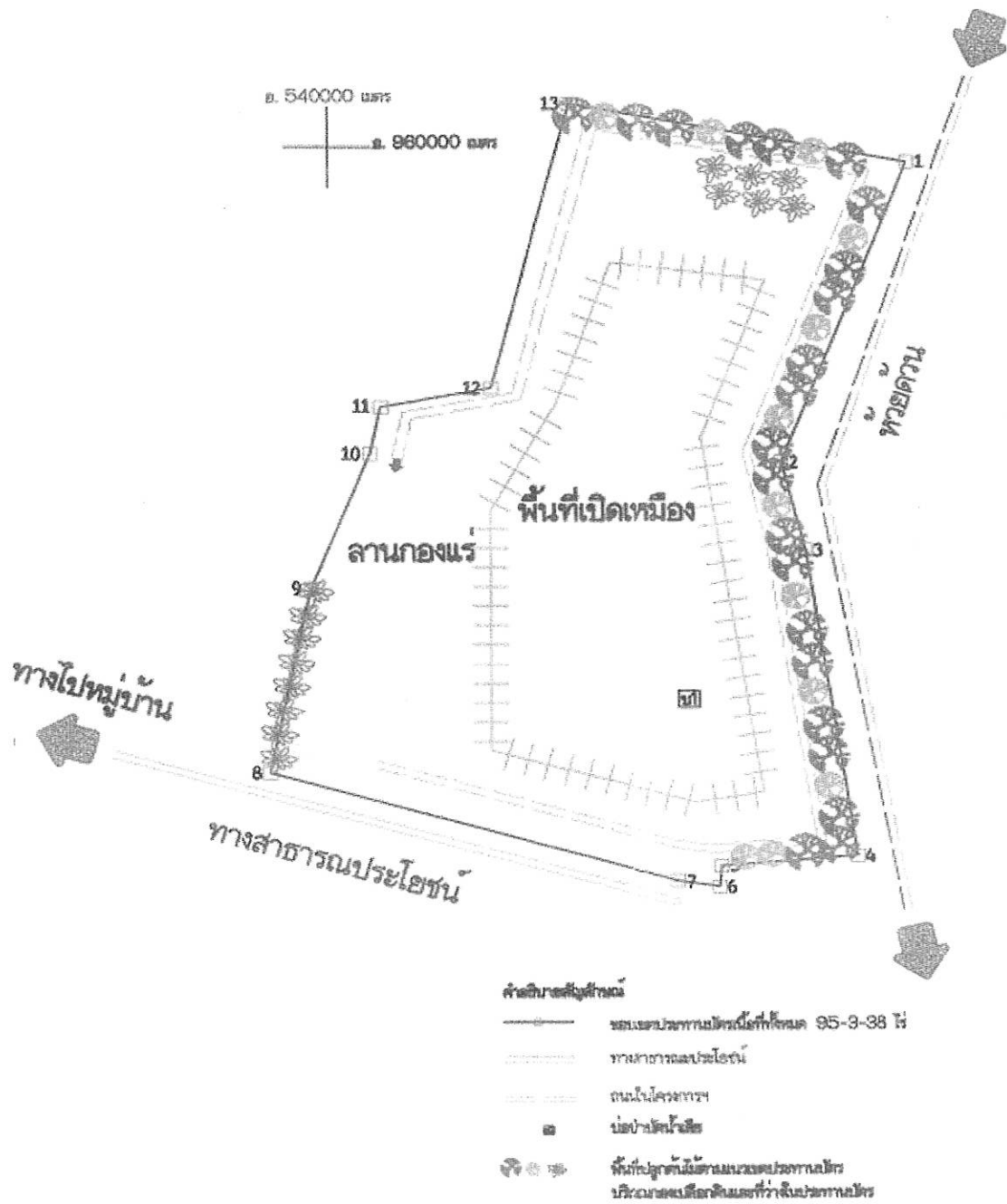

ภาพที่ 1.1 การขุดลอกบ่อดักตะกอน

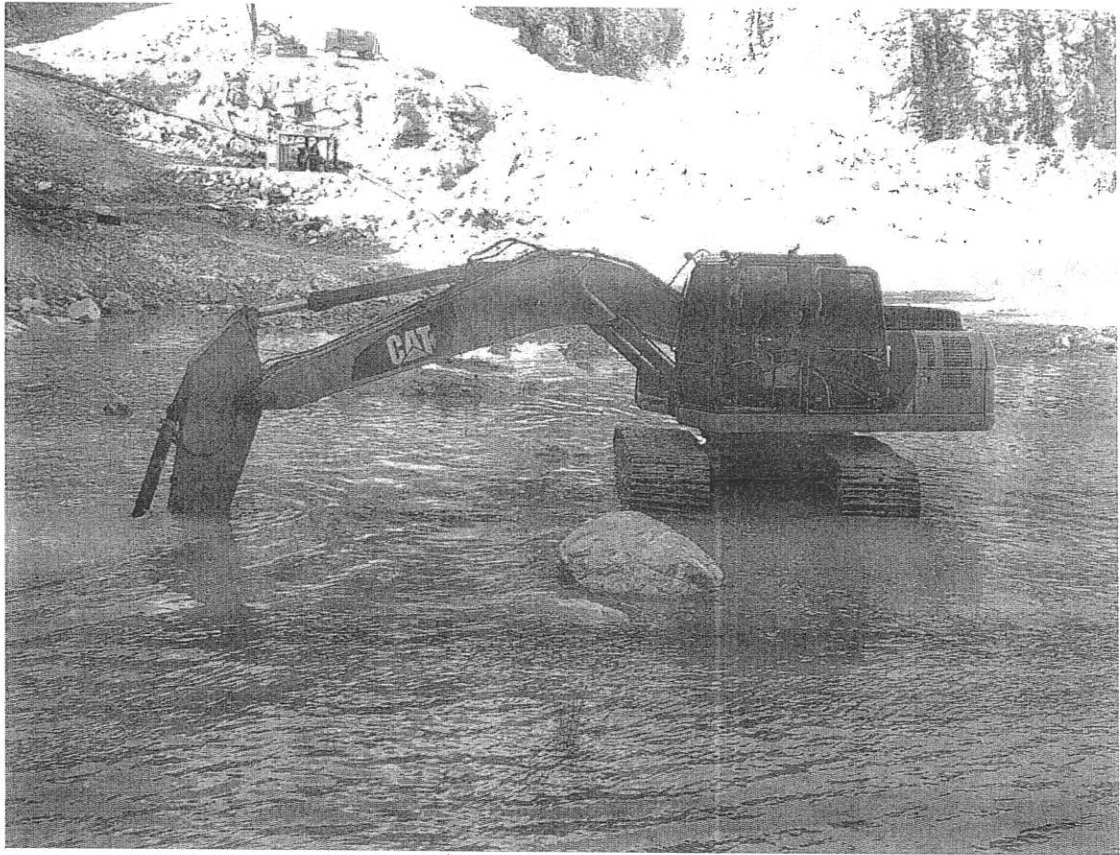

ภาพที่ 1.2 การขุดลอกบ่อตกตะกอน



ภาพที่ 2.1 การปลูกต้นสนทะเล

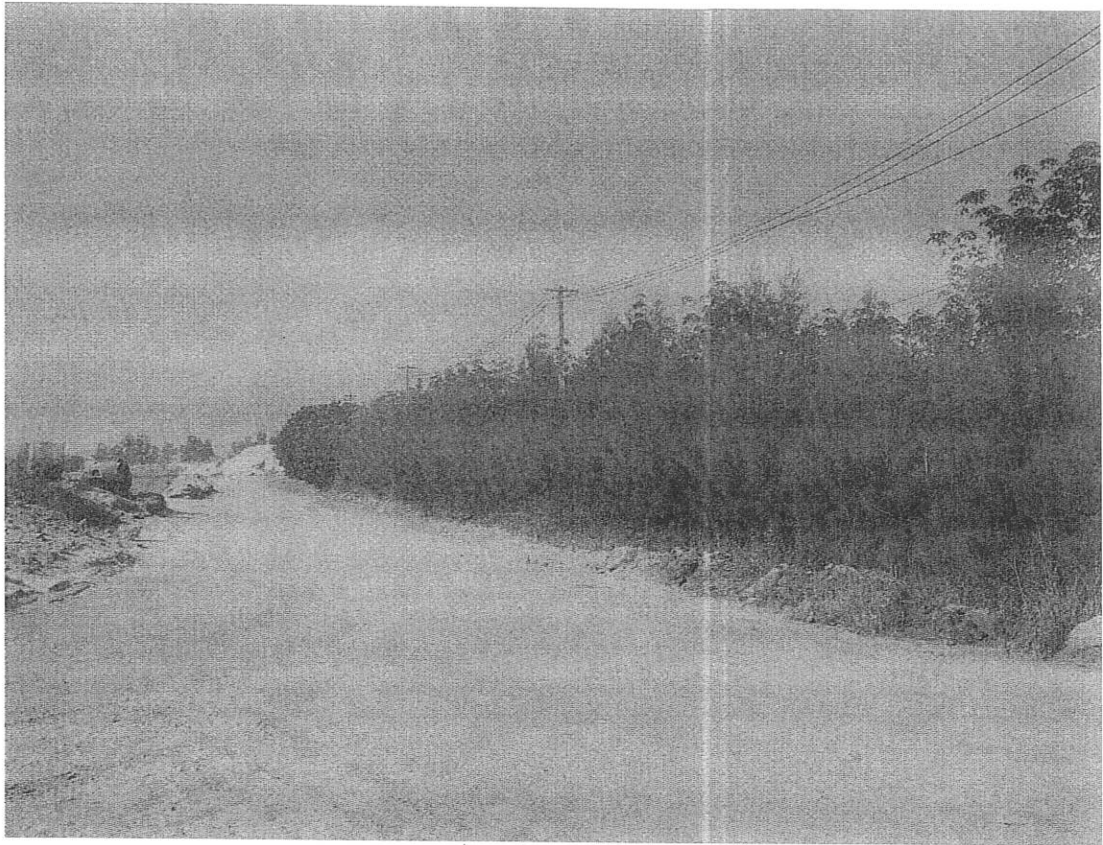

ภาพที่ 2.2 แนวต้นกระถินเทพา



ภาพที่ 2.3 แนวปลูกต้นไม้บริเวณที่ทิ้งมูลดินทราย

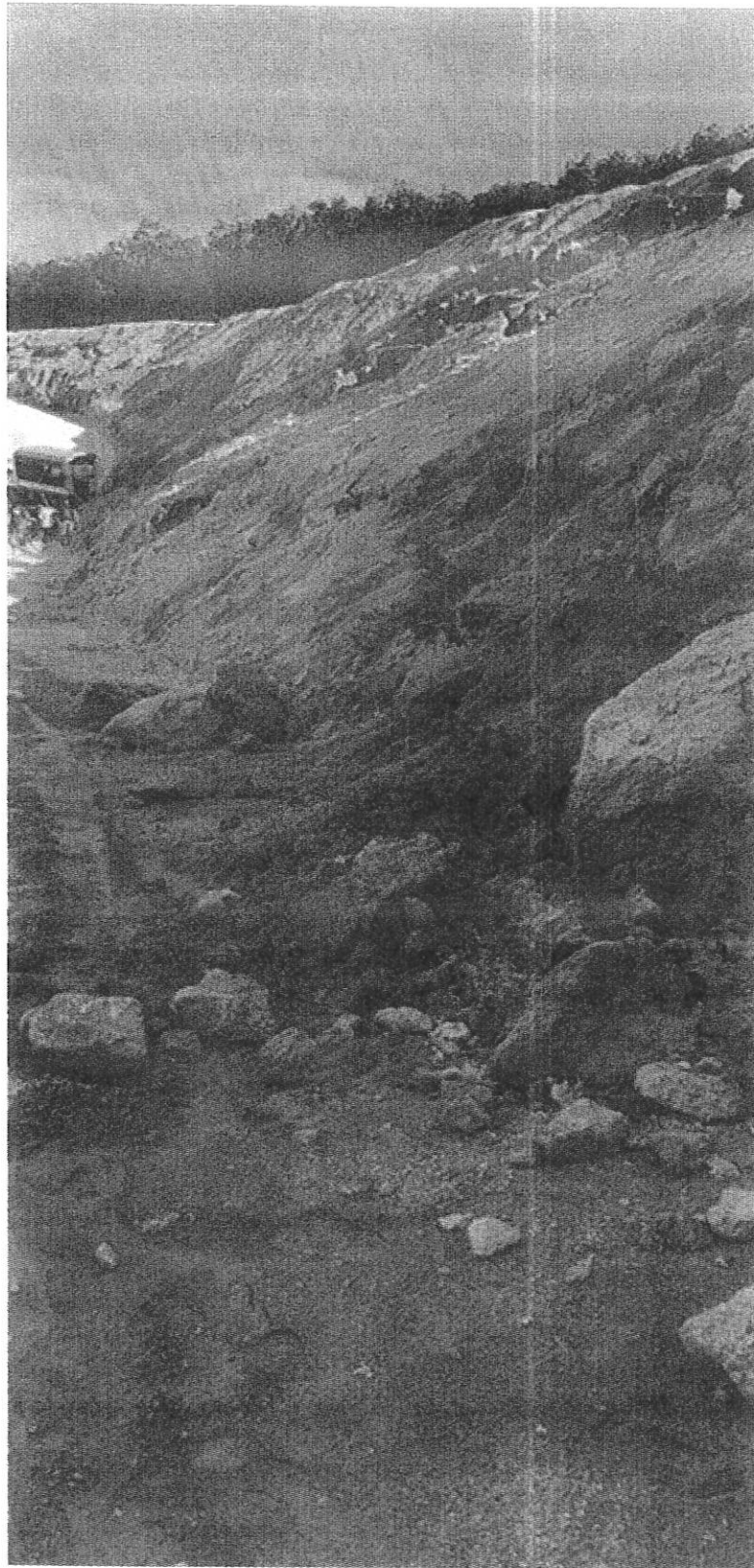

ภาพที่ 2.4 แนวปลูกต้นไม้บริเวณที่ทิ้งมูลดินทราย

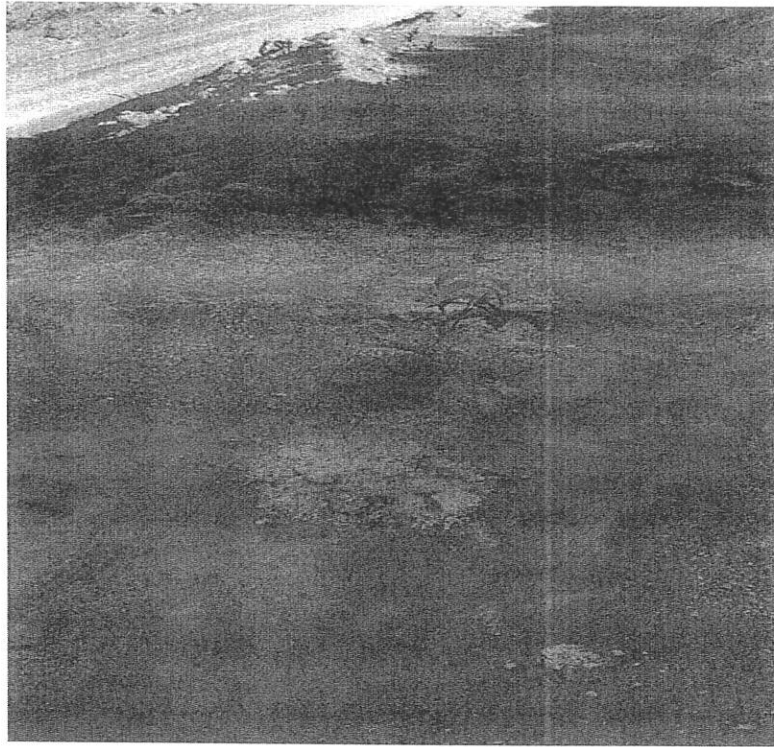

ภาพที่ 2.5 วิถีทัศน์บริเวณประทุนบัตร

เอกสารแนบ 6
การตรวจสอบสุขภาพพนักงาน



โรงพยาบาลทักษิณ
THAKSIN HOSPITAL

309/2 ถนนตลาดใหม่ ตำบลตลาด อำเภอเมือง จังหวัดสุราษฎร์ธานี 84000

โทรศัพท์ : 0-7727-8777 โทรสาร : 0-7727-8764

ตรวจสอบคุณภาพประจำปี 2568

บริษัท เชนนอร์ดีมิ่ง P.I อายุ < 35 ปี

ลำดับ	HN	ชื่อ-สกุล	รายการตรวจ										ความเห็นและคำแนะนำของแพทย์
			น้ำหนัก	ส่วนสูง	BMI	ชีพจร	ความดันโลหิต	Melampheclamine	CBC	V/A	CXR		
1	20668-65	นายธนวัฒน์ เกียรติทอง	53	163	19.95	74	102/54	ไม่พบสารเสพติด	ปกติ	ปกติ	ปกติ	สุขภาพร่างกายทั่วไปแข็งแรงสมบูรณ์ดี	
2	20670-65	นายอนุตร ระวัง	46.4	166	16.84	73	113/87	ไม่พบสารเสพติด	ปกติ	ปกติ	ปกติ	สุขภาพร่างกายทั่วไปแข็งแรงสมบูรณ์ดี	
3	13636-60	นายอุทัย ศิริพันธ์	129.6	167	46.47	92	141/84	ไม่พบสารเสพติด	ปกติ	ปกติ	ปกติ	มีภาวะโรคอ้วน ควรลดน้ำหนัก/สุขภาพร่างกายทั่วไปแข็งแรงสมบูรณ์ดี	
4	18454-66	นายสุกัญญา ลีล่อง	120.8	180	37.28	71	136/78	ไม่พบสารเสพติด	ปกติ	ปกติ	ปกติ	มีภาวะโรคอ้วน ควรลดน้ำหนัก/สุขภาพร่างกายทั่วไปแข็งแรงสมบูรณ์ดี	
5	20669-65	นายเฉลิมพล โมสิกะ	69.9	176	22.57	83	134/82	ไม่พบสารเสพติด	ปกติ	ปกติ	ปกติ	สุขภาพร่างกายทั่วไปแข็งแรงสมบูรณ์ดี	
6	15108-62	นายสนธยา บุญรอด	42.3	155	17.61	97	106/55	ไม่พบสารเสพติด	ปกติ	ปกติ	ปกติ	สุขภาพร่างกายทั่วไปแข็งแรงสมบูรณ์ดี	
7	20843-65	นายธนภณญ์ ชะศรี	106.4	165	39.08	86	134/86	ไม่พบสารเสพติด	ปกติ	ปกติ	ปกติ	มีภาวะโรคอ้วน ควรลดน้ำหนัก/สุขภาพร่างกายทั่วไปแข็งแรงสมบูรณ์ดี	
8	14786-59	นายปรเมศ บัญิริต	49.6	163	18.67	84	120/78	ไม่พบสารเสพติด	ปกติ	ปกติ	ปกติ	สุขภาพร่างกายทั่วไปแข็งแรงสมบูรณ์ดี	
9	14782-59	นายวีรชน บัญิริต	66.3	171	22.67	84	150/99	ไม่พบสารเสพติด	ปกติ	ปกติ	ปกติ	ตรวจพบความดันโลหิตสูง แนะนำการติดตามความดัน และหลีกเลี่ยงอาหารที่มีรสเค็ม เช่นกะปิ ผงชูรส/สุขภาพร่างกายทั่วไปแข็งแรงสมบูรณ์ดี	
10	20837-65	นายธีระภัทร กรดมก	63	165	23.14	65	126/70	ไม่พบสารเสพติด	ปกติ	ปกติ	ปกติ	สุขภาพร่างกายทั่วไปแข็งแรงสมบูรณ์ดี	
11	14716-59	นายสิทธิชัย ศรีภูมิมา	55.7	165	20.46	68	111/57	ไม่พบสารเสพติด	ปกติ	ปกติ	ปกติ	สุขภาพร่างกายทั่วไปแข็งแรงสมบูรณ์ดี	



โรงพยาบาลทักษิณ
THAKSIN HOSPITAL

309/2 ถนนตลาดใหม่ ตำบลตลาด อำเภอเมือง จังหวัดสุราษฎร์ธานี 84000

โทรศัพท์ : 0-7727-8777 โทรสาร : 0-7727-8764

ตรวจสอบคุณภาพประจำปี 2568

บริษัท เชนเนอรัลไมนิ่ง P.2 อายุ 35 ปีขึ้นไป

ลำดับ	HN	ชื่อ-สกุล	รายการตรวจ															ความเห็นและคำแนะนำของแพทย์	
			น้ำหนัก	ส่วนสูง	BMI	ไขมัน	ความดันโลหิต	FBG	BUN	Creatinine	Cholesterol	Triglyceride	AST(SGOT)	ALT (SGPT)	Methamphetamine	CBC	U/A		CXR
1	44432-54	นายสมพงษ์ นานทองดุม	60.4	165	22.19	71	124/70	106	11	0.66	176	50	25	21	ไม่พบสารเสพติด	ปกติ	ปกติ	ผิดปกติ	น้ำตาลในเลือดสูง ควรหลีกเลี่ยงอาหารจำพวกแป้ง น้ำตาล/ไขมันในเลือดสูง ควรหลีกเลี่ยงเนื้อสัตว์ติดมัน กระเทียม/ผลึกซอสยัดปกติ มีรอยโรคไม่แตกต่างจากเดิม ไม่ได้เป็นอันตราย
2	38499-53	นางศิริลักษณ์ ก่อประดิษฐ์	57.7	161	22.26	75	108/66	92	12	0.76	212	64	13	7	ไม่พบสารเสพติด	ปกติ	ปกติ	ปกติ	ไขมันในเลือดสูง ควรหลีกเลี่ยงเนื้อสัตว์ติดมัน กระเทียม
3	15091-59	น.ส.รัชวีวรรณ เพชรสงค์	74.4	155	30.97	66	111/66	89	9	0.65	206	66	17	15	ไม่พบสารเสพติด	ผิดปกติ	ปกติ	ปกติ	โลหิตจาง ควรรับประทานอาหารที่มีธาตุเหล็กสูง เช่น ผักใบเขียว/ไขมันในเลือดสูง ควรหลีกเลี่ยงเนื้อสัตว์ติดมัน กระเทียม
4	3359-66	นายรัชชัย บุคคลากร	95	178	29.98	61	122/75	128	12	0.85	125	88	20	24	ไม่พบสารเสพติด	ปกติ	ปกติ	ปกติ	น้ำตาลในเลือดสูง ควรหลีกเลี่ยงอาหารจำพวกแป้ง น้ำตาล
5	42618-54	นางกมลทิพย์ สนวน	58	158	23.23	81	124/73	81	11	0.53	260	119	19	21	ไม่พบสารเสพติด	ผิดปกติ	ปกติ	ปกติ	โลหิตจาง ควรรับประทานอาหารที่มีธาตุเหล็กสูง เช่น ผักใบเขียว/ปริมาณเม็ดเลือดขาวโอโรซิโนฟิตสูง อาจเกิดได้ ในคนที่เป็นภูมิแพ้/ไขมันในเลือดสูง ควรหลีกเลี่ยงเนื้อสัตว์ติดมัน กระเทียม

น้ำตาลในเลือดสูง ควรหลีกเลี่ยงอาหารจำพวกแป้ง น้ำตาล/ไขมันในเลือดสูง ควรหลีกเลี่ยงเนื้อสัตว์ติดมัน กะทิ/ผลึกชงชงผิดปกติ มีรอยโรคไม่แตกต่างจากเดิม ไม่ได้เป็นอันตราย

ไขมันในเลือดสูง ควรหลีกเลี่ยงเนื้อสัตว์ติดมัน กะทิ

โลหิตจาง ควรรับประทานอาหารที่มีธาตุเหล็กสูง เช่น ผัก ใบเขียว/ไขมันในเลือดสูง ควรหลีกเลี่ยงเนื้อสัตว์ติดมัน กะทิ

น้ำตาลในเลือดสูง ควรหลีกเลี่ยงอาหารจำพวกแป้ง น้ำตาล

โลหิตจาง ควรรับประทานอาหารที่มีธาตุเหล็กสูง เช่น ผัก ใบเขียว/ปริมาณเม็ดเลือดขาวผิดปกติในฟิล์มสูง อาจเกิดได้ ในคนที่กินภูมิแพ้/ไขมันในเลือดสูง ควรหลีกเลี่ยงเนื้อสัตว์ติดมัน กะทิ



โรงพยาบาลทักษิณ
THAKSIN HOSPITAL

309/2 ถนนตลาดใหม่ ตำบลตลาด อำเภอเมือง จังหวัดสุราษฎร์ธานี 84000

โทรศัพท์ : 0-7727-8777 โทรสาร : 0-7727-8764

ตรวจสุขภาพประจำปี 2568

บริษัท เมกนอร์ จำกัด P.2 อายุ 35 ปีขึ้นไป

ลำดับ	HN	ชื่อ-สกุล	รายการตรวจ														ความเห็นและคำแนะนำของแพทย์		
			น้ำหนัก	ส่วนสูง	BMI	ชีพจร	ความดันโลหิต	FBS	BUN	Creatinine	Cholesterol	Triglyceride	AST(SGOT)	ALT(SGPT)	Methamphetamine	CBC		V/A	CXR
6	42617-54	นายวีระยุทธ์ สรรค์	103.5	167	37.11	77	121/61	105	13	0.98	188	95	22	23	ไม่พบสารเสพติด	ปกติ	ปกติ	ปกติ	น้ำตาลในเลือดสูง ควรหลีกเลี่ยงอาหารจำพวกแป้ง น้ำตาล/ไขมัน ในเลือดสูง ควรหลีกเลี่ยงเนื้อสัตว์ติดมัน กะทิ
7	18114-66	นายกสิทิพร บุญทอง	70.8	161.5	27.14	70	123/76	96	14	0.79	221	119	29	37	ไม่พบสารเสพติด	ปกติ	ปกติ	ปกติ	ไขมันในเลือดสูง ควรหลีกเลี่ยงเนื้อสัตว์ติดมัน กะทิ
8	36338-56	นายวิเชียร อ่อนตา	64.2	151	28.16	67	143/92	100	11	0.98	209	111	22	16	ไม่พบสารเสพติด	ผิดปกติ	ปกติ	ปกติ	น้ำตาลในเลือดสูง ควรหลีกเลี่ยงอาหารจำพวกแป้ง น้ำตาล/ไขมัน ในเลือดสูง ควรหลีกเลี่ยงเนื้อสัตว์ติดมัน กะทิ/พริกแกง โขลียงและขนาดเม็ดเลือดแดงเล็กกว่าปกติ ควรรับประทานอาหารที่มีธาตุเหล็กสูง เช่น ผักใบเขียว ควรรับประทานอาหารที่มีธาตุเหล็กสูง เช่น ผักใบเขียว
9	44430-54	น.ส.ปิ่นนิต บุญทอง	59	150	26.22	94	135/87	120	12	0.67	200	93	23	16	ไม่พบสารเสพติด	ผิดปกติ	ปกติ	ปกติ	น้ำตาลในเลือดสูง ควรหลีกเลี่ยงเนื้อสัตว์ติดมัน กะทิ/พริกแกง โขลียงและขนาดเม็ดเลือดแดงเล็กกว่าปกติ ควรรับประทานอาหารที่มีธาตุเหล็กสูง เช่น ผักใบเขียว/ปริมาณเม็ดเลือดขาวอีโอสิโนฟิลสูง อาจเกิดได้ในคนที่เป็นภูมิแพ้
10	36344-56	นางนุชา ศรีภูมิมา	47.1	153	20.12	63	124/73	86	10	0.74	170	52	17	17	ไม่พบสารเสพติด	ปกติ	ปกติ	ปกติ	ไขมันในเลือดสูง ควรหลีกเลี่ยงเนื้อสัตว์ติดมัน กะทิ



โรงพยาบาลทักษิณ
THAKSIN HOSPITAL

309/2 ถนนตลาดใหม่ ตำบลตลาด อำเภอเมือง จังหวัดสุราษฎร์ธานี 84000

โทรศัพท์ : 0-7727-8777 โทรสาร : 0-7727-8764

ตรวจสุขภาพประจำปี 2568

บริษัท เมกเนอรัลไมนิ่ง P.2 อัญชร 35 จำกัด

ลำดับ	HN	ชื่อ-สกุล	รายการตรวจ														ความเห็นและคำแนะนำของแพทย์		
			น้ำหนัก	ส่วนสูง	BMI	ชีพจร	ความดันโลหิต	FBS	BUN	Creatinine	Cholesterol	Triglyceride	AST(SGOT)	ALT(SGPT)	Methamphetamine	CBC		U/A	CXR
11	40089-54	นายพิวัฒน์ ก่อประดิษฐ์	98	179	30.59	61	127/84	93	16	0.96	218	228	17	34	ไม่พบสารเสพติด	ปกติ	ผิดปกติ	ปกติ	ไขมันในเลือดสูง ควรหลีกเลี่ยงเนื้อสัตว์ติดมัน กะทิ/พวปโปรตีนในปัสสาวะ ควรตรวจซ้ำอีก 2 อาทิตย์
12	42615-54	นางสุมณฑา ศรีภูมิมา	81.8	157	33.19	94	141/76	158	9	0.64	205	264	26	32	ไม่พบสารเสพติด	ปกติ	ปกติ	ปกติ	น้ำตาลในเลือดสูง ควรหลีกเลี่ยงอาหารจำพวกแป้งน้ำตาล/ไขมัน ในเลือดสูง ควรหลีกเลี่ยงเนื้อสัตว์ติดมัน กะทิ



โรงพยาบาลทักษิณ
THAKSIN HOSPITAL

309/2 ถนนตลาดใหม่ ตำบลตลาด อำเภอเมือง จังหวัดสุราษฎร์ธานี 84000

โทรศัพท์ : 0-7727-8777 โทรสาร : 0-7727-8764

ตรวจสอบสุขภาพประจำปี 2568

บริษัท แร่มงคล P.2 อัญ 35 จำกัด

ลำดับ	HN	ชื่อ-สกุล	รายการตรวจ														ความเห็นและคำแนะนำของแพทย์		
			น้ำหนัก	ส่วนสูง	BMI	ชีพจร	ความดันโลหิต	FBS	BUN	Creatinine	Cholesterol	Triglyceride	AST(SGOT)	ALT(SGPT)	Methamphetamine	CBC		U/A	CXR
1	42623-54	นายสุชาติ รongแก้ว	77.7	163	29.24	50	130/79	104	12	1.07	169	115	25	37	ไม่พบสารเสพติด	ปกติ	ผิดปกติ	ปกติ	น้ำตาลในเลือดสูง ควรหลีกเลี่ยงอาหารจำพวกแป้ง น้ำตาล/ไขมัน ในเลือดสูง ควรหลีกเลี่ยงเนื้อสัตว์ติดมัน กะทิ/พบเม็ดเลือดขาวในปัสสาวะ ควรดื่มน้ำวันละ 2-3 ลิตร
2	9009-50	นางอริยญา รักษาพรหมณ์	51.6	154	21.76	69	139/79	94	14	0.72	259	89	22	17	ไม่พบสารเสพติด	ปกติ	ปกติ	ปกติ	ไขมันในเลือดสูง ควรหลีกเลี่ยงเนื้อสัตว์ติดมัน กะทิ
3	31352-47	นายสิทธิโชค บุญรักษา	86.2	171	29.48	98	146/99	90	15	1.13	223	149	29	35	ไม่พบสารเสพติด	ผิดปกติ	ปกติ	ปกติ	ไขมันในเลือดสูง ควรหลีกเลี่ยงเนื้อสัตว์ติดมัน กะทิ/พบภาวะโลหิตจางและขนาดเม็ดเลือดแดงเล็กกว่าปกติ ควรรับประทานอาหารที่มีธาตุเหล็กสูง เช่น ผักใบเขียว/ปริมาณเม็ดเลือดขาวอีไอซีในปัสสาวะ อาจเกิดได้ในคนที่เป็นภูมิแพ้
4	42616-54	นายสุวัฒน์ ประทุมโคตร	88.3	168	31.29	101	181/89	103	8	0.85	164	52	35	28	ไม่พบสารเสพติด	ผิดปกติ	ผิดปกติ	ปกติ	น้ำตาลในเลือดสูง ควรหลีกเลี่ยงอาหารจำพวกแป้ง น้ำตาล/ไขมัน ในเลือดสูง ควรหลีกเลี่ยงเนื้อสัตว์ติดมัน กะทิ/ปริมาณเม็ดเลือดขาวอีไอซีในปัสสาวะ อาจเกิดได้ในคนที่เป็นภูมิแพ้/พบเลือดปนในปัสสาวะ ควรตรวจซ้ำอีก 2 อาทิตย์
5	32315-47	น.ส.วันดี แก้วประหลาด	62.7	150	27.87	65	101/65	94	13	0.78	210	56	15	14	ไม่พบสารเสพติด	ปกติ	ปกติ	ปกติ	ไขมันในเลือดสูง ควรหลีกเลี่ยงเนื้อสัตว์ติดมัน กะทิ



โรงพยาบาลทักษิณ
THAKSIN HOSPITAL

309/2 ถนนตลาดใหม่ ตำบลลาด อำเภอมือง จังหวัดสุราษฎร์ธานี 84000

โทรศัพท์ : 0-7727-8777 โทรสาร : 0-7727-8764

ตรวจสอบภาพประจำปี 2568

บริษัท แร่มงคล P.2 อยู่ 35 ปีขึ้นไป

ลำดับ	HN	ชื่อ-สกุล	รายการตรวจ														ความเห็นและคำแนะนำของแพทย์		
			น้ำหนัก	ส่วนสูง	BMI	ชีพจร	ความดันโลหิต	FBS	BUN	Creatinine	Cholesterol	Triglyceride	AST(SGOT)	ALT (SGPT)	Methamphetamine	CBC		V/A	CXR
6	32137-47	นางโสภา เพ็งกลางเดือน	61	158	24.44	72	168/86	109	10	0.73	100	102	29	25	ไม่พบสาร เสพติด	ผิดปกติ	ปกติ	ปกติ	น้ำตาลในเลือดสูง ควรหลีกเลี่ยงอาหารจำพวกแป้ง น้ำตาล/ไขมันในเลือดสูง ควรหลีกเลี่ยงเนื้อสัตว์ติดมัน กะทิ/ปริมาณเบต้าเอ็ดดขาวีไอโกลในฟีดสูง อาจเกิดได้เป็น คนที่เป็ญญูแพ้
7	13982-46	นายอภิชัย พุทธสูงเนิน	77.8	162	29.64	95	131/83	157	10	0.78	123	284	23	37	ไม่พบสาร เสพติด	ปกติ	ปกติ	ปกติ	น้ำตาลในเลือดสูง ควรหลีกเลี่ยงอาหารจำพวกแป้ง น้ำตาล/ไขมันในเลือดสูง ควรหลีกเลี่ยงเนื้อสัตว์ติดมัน กะทิ
8	35238-56	น.ส.อาทิชา ศิริรัตน์	46.1	152	19.95	78	138/75	94	11	0.95	207	125	21	17	ไม่พบสาร เสพติด	ปกติ	ปกติ	ปกติ	ไขมันในเลือดสูง ควรหลีกเลี่ยงเนื้อสัตว์ติดมัน กะทิ